Serratura porta blindata Mottura 89.371DER

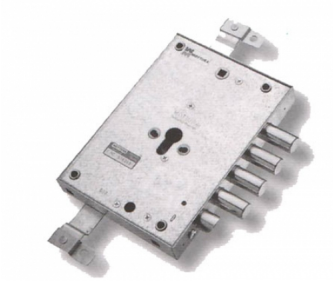

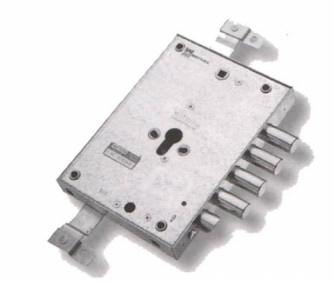

Valutazione: Nessuna valutazione
Prezzo
Modificatore prezzo variante:

Prezzo con sconto65,57 €

Prezzo di vendita80,00 €

Ammontare IVA14,43 €

Fai una domanda su questo prodotto

Descrizione

Serratura di sicurezza per porta blindata
Mottura 89.371DER - per porte corazzate DIERRE
Triplice con mezzo giro
Predisposizione per cilindro europeo

- Triplice con mezzo giro azionato da chiave e quadro maniglia
- Entrata chiave/maniglia mm.73
- Doppio sistema anti-intrusione
- Mezzo giro reversibile d.20mm
- Interasse chiavistelli 28mm
- diametro chiavistelli 18mm
- Corsa chiavistelli 29mm
- Sbalzi aste 24mm
- Corsa aste 20mm
- Fissaggio cilindro con vite di testa
- Dimensione scatola 146x206
- Cilindro o accessori non inclusi

Versione mano DESTRA O SINISTRA

Art.	Codice	Misura	Verso
89.371DER	89371DERDT	73 mm	DX
89.371DER	89371DERST	73 mm	SX

Scarica:

Scheda tecnica

Unità nella scatola: 1

Recensioni

Nessuna recensione disponibile per questo prodotto.